

Comme chaque année à l'occasion de la fête de Notre-Dame l'Angevine, l'Association Loire Chemins de Saint Martin organise une marche vers Notre-Dame-du-Marillais, un lieu important de la Via sancti Martini entre Nantes et Tours.

TROIS GROUPES DE MARCHEURS vont converger vers Notre-Dame-du-Marillais et se retrouver le dimanche 4 septembre matin.



Sanctuaire de Béhuard

✿ GROUPE 1 : AU DEPART D'ANGERS

Jeudi 1er : Départ à 9h de la Collégiale Saint-Martin => sanctuaire Notre-Dame de Béhuard, via Bouchemaine et Savennières

Vendredi 2 : Béhuard => Montjean, via Rochefort-sur-Loire et Chalonnes-sur-Loire

Samedi 3 : Montjean => Saint-Florent-le-Vieil, via Le-Mesnil-en-Vallée

Dimanche 4 : Saint-Florent-le-Vieil => Notre-Dame-du-Marillais

✿ GROUPE 2 : AU DEPART DE NANTES

Vendredi 2 : Nantes => Le Cellier, en longeant la Loire

Samedi 3 : Le Cellier => Bouzillé, via Oudon et Champtoceaux

Dimanche 4 : Bouzillé => Notre-Dame-du-Marillais

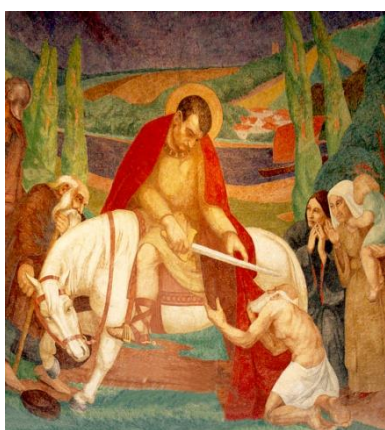

Charité de saint Martin
Eglise Saint-Martin du Cellier

✿ GROUPE 3 : AU DEPART DE BEAUPREAU PAR LA VALLEE DE L'ÈVRE

Vendredi 2 : Beaupréau (église Saint-Martin) => Montrevault-sur-Evre

Samedi 3 : Montrevault-sur-Evre => La-Chapelle-Saint-Florent

Dimanche 4 : La-Chapelle-Saint-Florent => Notre-Dame-du-Marillais



Abbatiale Saint-Florent

✿ JOURNEE DU DIMANCHE 4 AVEC L'ARRIVEE DES 3 GROUPES

Les groupes arrivent entre 10h et 10h30 au sanctuaire de Notre-Dame-du-Marillais

Messe à 11h

Pique-nique tiré du sac

14h-14h30 : marche vers Saint-Florent-le-Vieil

Visite du Mont Glonne et de l'abbatiale Saint-Florent



☀ DEUX PARTICIPATIONS POSSIBLES

Marcher plusieurs jours sur un de ces parcours, avec un hébergement prévu par nos soins (famille, paroisse, camping, ...) Conditions précisées lors de votre inscription

Marcher pour une étape de votre choix sur une journée

Être au rendez-vous au point de départ du matin
Prévoir le retour le soir

Inscription avant le 26 août en écrivant à
loirecheminstmartin@gmail.com

Chacun est autonome pour ses repas (petit-déjeuner, déjeuner, dîner). On pourra s'approvisionner dans les villages traversés.

Frais d'inscription ou adhésion à Loire Chemins de Saint Martin : 10€

Retour du Marillais par co-voiturage.

Trains TER vers Angers et Nantes à la gare de Varades (20mn. à pied de Saint-Florent-le-Vieil)

Règles sanitaires respectées sur le chemin et dans les hébergements.

NOTRE-DAME-DU-MARILLAIS ET LA FETE DE LA NATIVITE DE LA VIERGE MARIE

C'est là que la Vierge Marie est apparue à saint Maurille en 430, ce qui en fait l'une des plus anciennes apparitions dans le monde. Maurille était un disciple de saint Martin qui l'avait envoyé évangéliser la région de Chalonnes-sur-Loire. Devenu évêque d'Angers, c'est lors de l'une de ses tournées pastorales qu'il rencontre la Vierge Marie qui lui demande que l'on fête chaque année sa nativité le 8 septembre. Cette année, ce sera le dimanche 4 septembre.

Notre-Dame-du-Marillais est à 2 kms de Saint-Florent-le-Vieil, à la confluence de l'Evre et de la Loire. Saint Florent était aussi selon une légende, un disciple de saint Martin.

